

MAHARASHTRA UNIVERSITY OF HEALTH SCIENCES, NASHIK

(Land Document, 7/12 Extracts, Title Verification dead Building Approved Final plan by Corporation/Municipal Council Hospital College Architect Certified Rooms sizes (Dimensions) Constructed Area – College Hospital, Hostel, Accommodation)

INFRASTRUCTURE

Sr. No	Particulars to be verified	Details on College Website	Adequate/ Inadequate
College			
1	Land details: Total land, owner, unitary or not, NA of all land, 7/12 Extracts of all land (Applicable only to Private Colleges). (Verify land documents & Government permissions documents are uploaded on College Website. No Land/ Construction documents shall be submitted to the University. Only deficit information to be pointed out to the University).	<u>✓ Yes/No</u>	Adequate
2	Total constructed area of college building		
	(I) Administrative Section: Total Area 41926 sq.ft (which includes) Principal Room, P.A. Room, Reception cue Visitors lounge, Meeting hall, Account section, Record and Central store etc.	<u>✓ Yes/No</u>	Adequate
	(II) Lecture Halls: a) Total No. of Lecture Halls . 06 . . b) IT enabled, Audio / Video teaching Aids . Yes c) Total area for lecture Halls 6746 sqm	<u>✓ Yes/No</u>	Adequate
	(III) Seminar or Conference or Examination Hall: a) Total Area 2691.18 Sq.ft. b) Total Seating Capacity 100 c) Audio / Video System and Other Facilities Yes	<u>✓ Yes/No</u>	Adequate
	(IV) Central Library: a) Total Area : 3572 sq.ft. Total No. of Books .1321 . Distribution of books 02 each Capacity of Reading Hall :- 80 for Students . .60 . . . for Teachers . 20 . No. of Scientific Journals .16 . No. of News Papers .10. Photo Copier Machine . .01 . . . Drinking water & Washrooms Yes b) Digital Library : No. of Computers .05 . . Internet Facility Yes (Optical Fibre)	<u>✓ Yes/No</u>	Adequate
	(V) Teaching Departments:		
	There shall be fourteen Teaching Departments as per MSR No. of departments 14 Departmental Area, 2165.00 sqm No. of Books/ Charts / Models / Specimens (dry and wet) / Museum in each department information to be uploaded on college website.	<u>✓ Yes/No</u>	Adequate

Principal
Smt. K.C. Ajmera
Ayurved Mahavidyalaya
Deopur, Dhule - 2

	(VI) Teaching Pharmacy and Quality Testing Laboratory as per MSR	✓ Yes/No	Adequate
	(VIII) Common Rooms: Separate common rooms for boys and girls with adequate space and sitting arrangement shall be available.	✓ Yes/No	Adequate
4	University Examination Infrastructure: Strong Room for examination a) (Area- 300 sq.ft, b) Shelf, c) Steel cupboard – 1, d) CCTV, Photocopier Machine, Examination hall with benches, Parking Facility for University vehicle, Guest house facility	✓ Yes/No	Adequate
5	Other facilities: Hospital Waste Management, Medical Education Unit, Intercom Network, Playground, P.T Teacher or Instructor, Cafeteria, Facility for indoor games, Gymnasium / Gymkhana Facility, Is there any LMS (learning management system software) available	✓ Yes/No	Adequate
6	Hostel facility: Boys (UG & PG), Girls (UG & PG), Interns, Residents, Canteen Facility, Warden/ Rector, Hygiene, Vending Machine etc. [Note: Verify Canteen Facility is monitored as per MUHS Circular No.18/2019 dated 19/03/2019.]	✓ Yes/No	Adequate
Hospital			
7	Hospital Details	Details on College Website	Adequate/ Inadequate
	Name of the Hospital : Swa. Sai. Kai. Dadasaheb C. R. Ajmera Ayurved Hospital		
	Address: Dayasagar Educational Campus, Agra Road, Deopur, Dhule		
	Telephone No. : 02562 – 297912		
	Bed Strength : 100	✓ Yes/No	Adequate
	Distance of Hospital from the College to which it is attached (in kms) Same Campus	✓ Yes/No	Adequate
	Number of beds registered as per BNH Act	✓ Yes/No	Adequate
8	I. Total constructed area of Hospital Building as per MSR (3947.76 Sq.mtr.) Whether the Hospital is Owned by the College / Management or Rented ? Own	✓ Yes/No	Adequate
	II. Hospital Administration Block as per MSR (Superintendent room, Deputy Superintendent room, Medical officers' room, Matron room, Assistant Matron room, Reception and Registration, etc.)	✓ Yes/No	Adequate
	III. Out-Patient Departments (OPD) as per MSR Total Area of OPD Complex 5407.00 Sq.ft. No. of OPD's 08 . Facilities shall be as per MSR & all details shall be on college website.	✓ Yes/No	Adequate
	IV. In Patient Departments (IPD) as per MSR Total Area of IPD Complex 19421.00 Sq.ft. No. of IPD Departments... 09 Bed Distribution 100 Facilities shall be as per MSR & all details shall be on college website.	✓ Yes/No	Adequate
	V. Operation Theatres Block as per MSR Total Area of OT Block 4325.00 sq.ft. No.of OTs available 04 ... Facilities shall be as per MSR & all details shall be on college website.	✓ Yes/No	Adequate
	VI. Panchakarma Block as per MSR Total area of Panchakarma Block 4456.00 Sq.ft. No. of Panchakarma section for Male 06 & Female 06 Facilities shall be as per MSR & all details shall be on college website.	✓ Yes/No	Adequate

VII. Casualty Facilities State Government Permission Letter – Not Available	✓ Yes/No	Adequate
VII. Physiotherapy Unit as per MSR	✓ Yes/No	Adequate
IX. Central Clinical Laboratory: Well-equipped with separate sections for Pathology, Biochemistry and Micro-biology. Attached toilet shall be there for collection of urine samples. Other diagnostic tools for ECG or TMT etc. shall be provided.	✓ Yes/No	Adequate
VIII. Radiology or Sonography Section: Radiologist chamber, X-ray room, Dark room, film drying room, store room, patients waiting and dressing room, reception or registration or report room.	✓ Yes/No	Adequate
IX. Labour Room :	✓ Yes/No	Adequate
X. Hospital Kitchen and Canteen:	✓ Yes/No	Adequate
XI. Stores/Mortuary:	✓ Yes/No	Adequate

Principal
Smt. K.C. Ajmera
Ayurved Mahavidyalaya
Deopur, Dhule - 2
Dean/ Principal Stamp & Signature
Vd. Rajesh M. Shah



महाराष्ट्र शासन

मालमत्ता पत्रक

ULPIN: 50383955032

[महाराष्ट्र जमीन महसूल (गाव, नगर व शहर भूमापन) नियम, १९६९ यातील नियम ७ नमुना "ड"]



50383955032

गाव/पेठ : धुळे - १		तालुका/न.भू.का. : न.भू.अ.धुळे			जिल्हा : धुळे
नगर भूमापन क्रमांक	शिट नंबर	प्लॉट नंबर	क्षेत्र चौ.मी.	धारणाधिकार	शासनाला दिलेल्या आकारणीचा किंवा भाड्याचा तपशील आणि त्याच्या फेरतपासणीची नियत वेळ
४२५९	२	४२५९	११४३०.७०	ड	वापरात बदल वाणिज्य उपयोग र रु ८८/-

सुविधाधिकार :	
हक्काचा मूळ धारक :	H
वर्ष :	[व्हिकटोरिया-आर्फनेज चारिटेबल सोसायटी धुळे] बक्षिस
पट्टेदार :	
इतर भार :	
इतर शेरें :	

दिनांक	व्यवहार	खंड क्रमांक	नविन धारक(धा), पट्टेदार(प) किंवा भार (इ)	साक्षांकन
12/06/1935	भाडे पट्टा-१८९ धुळे चारिटेबल सो व व्ही अ चे अध्यक्ष भास्कर धामन यांचे कडुन द.सा.१०/-रु प्रमाणे ता.१७.५.३५ पासुन २० वर्ष भाड्याने घेतले. (नो) या जवरचे वायव्य कडील.		L [धुळे हरिजन सेवक संघाचे आननरी सेक्रेटरी विनायक नरहर]	सही- 12/06/1935 न.मु.अ.धुळे
13/08/1938	भाडे पट्टा १९४५एप्रिल धुळे चारिटेबल सो चे अध्यक्ष -----धुलिया चारिटेबल सोसायटीचे अध्यक्ष गोविंदजी खेमजी कडुन द.सा.४०/- रु.प्रमाणे		L धुळे स्वोधारक संस्थेचे अध्यक्ष त्र्यंबक विष्णु दिश्रीत व आजन्म सेवक. दत्तात्रय केसव देसपाडे या संस्थेचे अध्यक्ष गुलाबसिंह भिला सिंह गिरासे	सही- 13/08/1938 न.मु.अ.धुळे
23/01/1964	भाडे पट्टा S.R.२३९९ ता२९.१.६४ मु.२० वर्ष यापैकी उत्तरे कडील ३६७६ चौ.फुट व मधील बंगला ५८० चौ.फुट विद्यार्थी राहणेचा १९७१ चौ.फुट. कोठी व स्वयंपाक घर ५२५ चौ.फुट छापखाना ६००चौ.फुट धुळे चारिटेबलसंस्थेचा अध्यक्ष शालीग्राम रामचंद्र भारतीया कडुन.		L [डॉ.शांताराम राजाराम देशपांडे उपाध्यक्ष स्वोधारक विद्यार्थी संस्था धुळे.]	सही- 23/01/1964 न.मु.अ.धुळे
09/01/1984	भाडे पट्टा मु.वर्ष ५० द.म.भाडे र.रु.५० प्रमाणे करारनामा मुदत वाढीने सन.२०२५पर्यंत दुळे जिल्हा हरिजन सेवक संघ यांना विक्टोरिया आर्फनेज यांचे कडुन.		H -----	सही- 09/01/1984 न.मु.अ.धुळे
22/11/1994	मा.जिल्हाधिकारी धुळे कडिल आदेश क्रमांक ९४-बाकक्ष-१/बि.शे.-१ १२८५ दिनांक २९-३-९४ अन्वये उयोगात बदल झाल्याने बिनशेती सारा आकारण (दुरुस्ती केली			सही- 22/11/1994 न.मु.अ.धुळे
22/11/1994	अर्ज दि.२९.६.९४ म.धर्मदाय आयुक्त यांचेकडील परिशिष्ट अन्वये नावात बदल व धुळे हरीजन सेवक संघाचे ऑनररी सेवक विनायक नरहर यांचे नांव कमी लगत मा.न.मु.अ. ११ धुळे आदेश न.मु. बार १००१ अ/९८ दि.२२.११.९४ अन्व		H प्रादेशिक(महाराष्ट्र)हरीजन सेवक संघ	सही- 22/11/1994 न.मु.अ.धुळे
05/08/2005	मा. सहाय्यक धर्मदाय आयुक्त यांचे कडील दि. २७/११/९५ नवीन कायकारोणी हुकुमाची अमुसुची प्रत Acc Order CR No २५६/८६ अन्वये नांव दाखल		H धुळे चॅरीटेबल सोसायटी	फेरफार क्रं. ३०३९ प्रमाणे सही- 05/08/2005 न.मु.अ.धुळे
29/12/2005	धुळे चेरिटेबल सोसायटी यांचा दि. १८/८/०५ चा अर्ज व २०२० चौ तान सोडल्याचा पावती या वरून व इकडील न.मु. आदेश/नामु. १०९/०५ दि. २९/१२/२००५ अन्वये दि. २३/१/६४ चे. स्वोधारक संस्था धुळे यांचे नांव कमी			फेरफार क्रं. ३५५३ प्रमाणे सही- 29/12/2005 न.मु.अ.धुळे
18/05/2015	मा.जमाबंदी आयुक्त आणि संचालक भूमि अभिलेख (म.राज्य) पुणे यांचेकडील परिपत्रक क्र.ना.भू.१/मि.प/अक्षरी नोंद/२०१५ पुणे दि.१६/२/२०१५ व इकडील आदेश क्र.न.भू.धुळे - १/फे.क्र१२१९ दिनांक १८/०५/२०१५अन्वये केवळ चौकशी नोंदवहीवरील क्षेत्र व मिळकत पत्रिकेवरील क्षेत्र मेळात असलेने मिळकत पत्रिकेवर नमूद अंकी क्षेत्रअक्षरी अकरा हजार चार शे तीस दशांश सत्तर चौ.मी दाखल केले.			फेरफार क्रं. ९२१९ प्रमाणे सही- 18/05/2015 न.मु.अ.धुळे
24/08/2016	अपील आदेशप्रमाणे। मा.जिल्हा अधीक्षक भूमि अभिलेख धुळे यांचे कडील। आदेश क्रमां क.नमु./अपील एस.आर .१३९४/२०१४ धुळे दिनांक .३०/०४/२०१४ अन्वये व लगत नमुअ धुळे कडील क्रमांक /न.मु./ अपील / फेर एस.आर .३२८/२०१६ धुळे १ दि . १२/०८/१६ अन्वये धुळे सिसनं. ४२५९ या मिळकतीवरील दिनांक .२९/१२/२००५ रोजीची फेरफार क्रं. ३३५३ नोंद रद्द करुन अपीलदार यांचे नांव कायम ठेवले असे .			फेरफार क्रं. १००९९ प्रमाणे सही- 24/08/2016 न.मु.अ.धुळे
08/06/2017	भाडेपट्टा प्रत्यार्पण म.दु.नि.धुळे कडील र द .क्र. ५५९२/१६ अन्वये स्वोधारक विद्यार्थी संस्था डी.आर .बी.डी.ओ.हायस्कुल आवार दोंडाईचा ता.शिंदखेडा जि.धुळे तर्फे विद्यमान चेअरमन जितेंद्रसिंह जयसिंह रावल यांनी सदर मिळकतीचा भाडेपट्टा करार मुदतपूर्व संपुष्टात आणल्याने दिनांक .२३/१/६४ अन्वयेची दाखल नोंद कमी केली असे.			फेरफार क्रं. १०६१३ प्रमाणे सही- 08/06/2017 न.मु.अ.धुळे

हि मिळकत पत्रिका (दिनांक 01/04/2022 01:04:25 PM रोजी) डिजिटल स्वाक्षरी केली असल्यामुळे त्यावर कोणत्याही सही शिक्काची आवश्यकता नाही.

मिळकत पत्रिका डाउनलोड दिनांक 14/03/2023 06:03:19 PM

वैधता पडताळणी साठी <https://digitalsatbara.mahabhumi.gov.in/DSLRL/LogIn/VerifyPropertyCard> या संकेत स्थळावर 0205100002303160 हा क्रमांक वापरावा.

हे आस्त्यात पत्रक डिजिटली साईन केलेले आहे





महाराष्ट्र शासन

गाव नमुना सात (अधिकार अभिलेख पत्रक)

[महाराष्ट्र जमीन महसुल अधिकार अभिलेख आणि नोंदवह्या (तयार करणे व सुस्थितीत ठेवणे) नियम १९७१ यातील नियम ३,५,६ आणि ७]



गाव :- नगांव बु (५२६५००)

तालुका :- धुळे

जिल्हा :- धुळे

ULPIN : 35031333671

गट क्रमांक व उपविभाग

३१२/ब

35031333671

भुधारणा पद्धती भोगवटादार वर्ग -१

शेताचे स्थानीक नाव :

क्षेत्र, एकक व आकारणी	खाते क्र.	भोगवटादाराचे नाव	क्षेत्र	आकार	पो.ख.	फेरफार क्र	कुळ, खंड व इतर अधिकार
क्षेत्राचे एकक हे.आर.चौ.मी	१७९	धुळे चॅ. सोसा. धुळेचे अ.रमेश छगनलाल अजमेरा	५.१४.००	११.८०	०.४२००	(४९४३)	कुळाचे नाव व खंड
अ) लागवड योग्य क्षेत्र जिरायत ५.१४.०० बागायत - एकुण ला.यो. क्षेत्र ५.१४.००							इतर अधिकार अकृषिक वापर शैक्षणिक प्रयोजनासाठी बिनशेतीकडे वर्ग (६८८८) कचच्या विहिरी दोन (६८८८) [भाडे पट्ट्याने.] (१०८७०) [धुळे चॅ सोसा धुळेचे अ रमेश छगनलाल अजमेरा यांनी आशिष मुरलीधर पटवारी (लि. देणार) यांना र रु ० ००/- घेऊन दिनांक पासून क्षेत्र ० ७९०० कालावधी वर्षासाठी भाड्याने दिले] (१०८७०) धुळे चॅ. सोसा. धुळेचे अ.रमेश छगनलाल अजमेरा यांनी आशिष मुरलीधर पटवारी (लि. देणार) यांना पुर्वेकडील भाग मुंबई आग्रा महामार्गाला लागुन क्षेत्र ० हे ७१ आर एवढी मिळकत भाड्याने दिले. (१०८७०)
ब) पोटखराब क्षेत्र (लागवड अयोग्य) वर्ग (अ) ०.४२.०० वर्ग (ब) - एकुण पो.ख.क्षेत्र ०.४२.००							प्रलंबित फेरफार : नाही.
एकुण क्षेत्र ५.५६.०० (अ+ब)							शेवटचा फेरफार क्रमांक : १०८७० व दिनांक : १४/०९/२०२१
आकारणी ११.८०							
जुडी किंवा विशेष आकारणी							



Dated Copy

जुने फेरफार क्र : (१४२०) (२११८) (४०९८) (४२४०) (४३१५) (४९४३) (९०८९) (१०५१३)

सीमा आणि भुमापन चिन्हेकच्ची विहीर दोन

हा गाव नमूना क्रमांक ७ दिनांक १४/०९/२०२१:१२:५०:३५ AM रोजी डिजिटल स्वाक्षरीत केला आहे व गाव नमूना क्रमांक १२ चा डेटा स्वयंप्रमाणित असल्यामुळे ७/१२ अभिलेखावर वर कोणत्याही सही शिक्क्याची आवश्यकता नाही.

सूचना: तांत्रिक अडचणी खातर तलाठी यांचे कडील डिजिटल स्वाक्षरी प्रक्रिया प्रलंबित असल्याने हा ७/१२ अभिलेख अद्ययावत नाही. यावर फेरफार नोंद क्र. १०५१३, १०८७०, ४०९८, ९०८९ मंजूर आहे. तथापि अद्याप याबाबतचा बदल या ७/१२ वर घेण्यात आलेला नाही यांची कृपया नोंद घ्यावी.

७/१२ डाउनलोड दि. : १४/०३/२०२३ : १८:४३:३० PM. वैधता पडताळणीसाठी <https://digitalsatbara.mahabhumi.gov.in/dslr/> या संकेत स्थळावर जाऊन 0204100001347413 हा क्रमांक

वापरात

पृष्ठ क्र. १/२

Digitally signed



गाव नमुना बारा (पिकांची नोंदवही)

[महाराष्ट्र जमीन महसूल अधिकार अभिलेख आणि नोंदवह्या (तयार करणे व सुस्थितीत ठेवणे) नियम १९७१ यातील नियम २९]

गाव :- नगांव बु (५२६५००)

तालुका :- धुळे

जिल्हा :- धुळे

गट क्रमांक व उपविभाग

३१२/ब

पिकाखालील क्षेत्राचा तपशील								लागवडीसाठी उपलब्ध नसलेली जमीन		शेरा
वर्षे	हंगाम	खाते क्रमांक	पिकाचा प्रकार	पिकांचे नाव	जल सिंचित	अजल सिंचित	जल सिंचनाचे साधन	स्वरूप	क्षेत्र	
(१)	(२)	(३)	(४)	(५)	(६)	(७)	(८)	(९)	(१०)	(११)
२०२२	खरीप	१७९*	निर्भळ	ज्वारी	२.००००		विहिर			
	संपूर्ण वर्ष	१७९*						शाळा	३.५६००	

टीप : ** सदरची नोंद मोबाइल ॲप द्वारे घेणेत आलेली आहे



Dated Copy

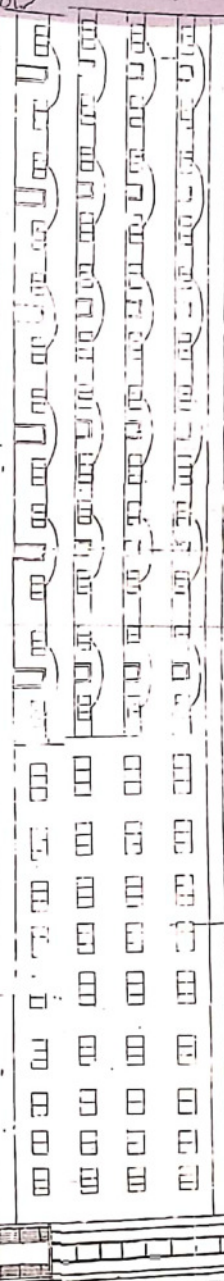

FRONT ELEVATION
SCALE 1/8" = 1'-0"

GR FLOOR 1ST FLOOR 2ND FLOOR 3RD FLOOR PLAN

Prepared by: *[Signature]*
 V.G. CASTLE
 ARCHITECT
 1000 S. ...

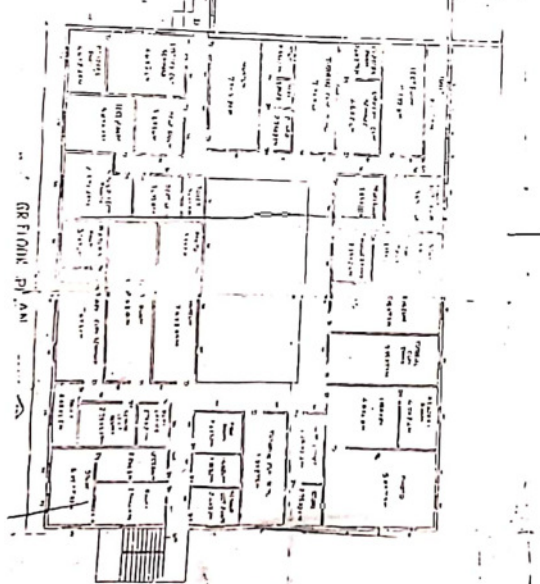

GR FLOOR PLAN

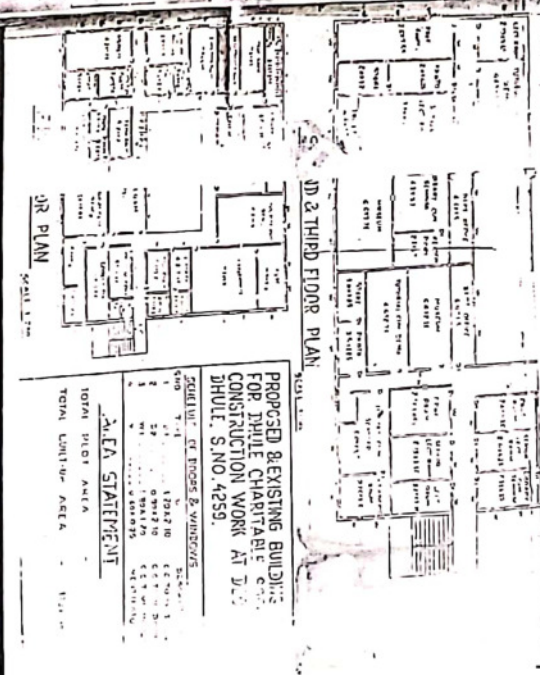

2ND & 3RD FLOOR PLAN

2ND FLOOR PLAN

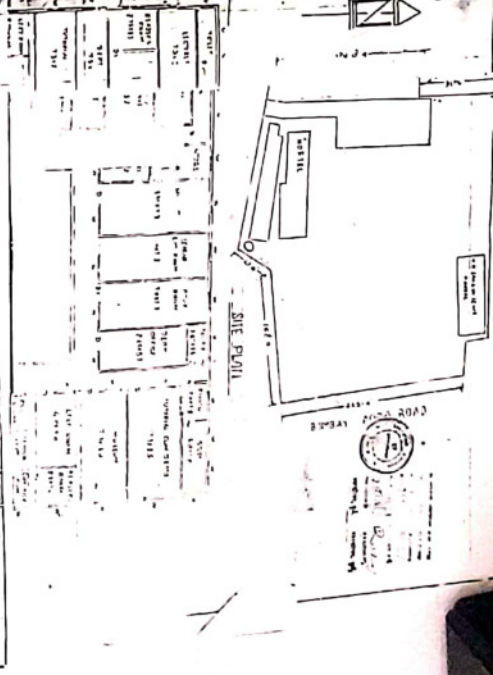

SITE PLAN

PROPOSED REEXISTING BUILDING
 FOR DRIPLE CHARITABLE CORP.
 CONSTRUCTION WORK AT D.D.
 DRIPLE S. NO. 4259.

AREA STATEMENT

NO.	DESCRIPTION	AREA
1	150' x 75' 0"	11,250.00
2	150' x 75' 0"	11,250.00
3	150' x 75' 0"	11,250.00
4	150' x 75' 0"	11,250.00
5	150' x 75' 0"	11,250.00
6	150' x 75' 0"	11,250.00
7	150' x 75' 0"	11,250.00
8	150' x 75' 0"	11,250.00
9	150' x 75' 0"	11,250.00
10	150' x 75' 0"	11,250.00
11	150' x 75' 0"	11,250.00
12	150' x 75' 0"	11,250.00
13	150' x 75' 0"	11,250.00
14	150' x 75' 0"	11,250.00
15	150' x 75' 0"	11,250.00
16	150' x 75' 0"	11,250.00
17	150' x 75' 0"	11,250.00
18	150' x 75' 0"	11,250.00
19	150' x 75' 0"	11,250.00
20	150' x 75' 0"	11,250.00
21	150' x 75' 0"	11,250.00
22	150' x 75' 0"	11,250.00
23	150' x 75' 0"	11,250.00
24	150' x 75' 0"	11,250.00
25	150' x 75' 0"	11,250.00
26	150' x 75' 0"	11,250.00
27	150' x 75' 0"	11,250.00
28	150' x 75' 0"	11,250.00
29	150' x 75' 0"	11,250.00
30	150' x 75' 0"	11,250.00
31	150' x 75' 0"	11,250.00
32	150' x 75' 0"	11,250.00
33	150' x 75' 0"	11,250.00
34	150' x 75' 0"	11,250.00
35	150' x 75' 0"	11,250.00
36	150' x 75' 0"	11,250.00
37	150' x 75' 0"	11,250.00
38	150' x 75' 0"	11,250.00
39	150' x 75' 0"	11,250.00
40	150' x 75' 0"	11,250.00
41	150' x 75' 0"	11,250.00
42	150' x 75' 0"	11,250.00
43	150' x 75' 0"	11,250.00
44	150' x 75' 0"	11,250.00
45	150' x 75' 0"	11,250.00
46	150' x 75' 0"	11,250.00
47	150' x 75' 0"	11,250.00
48	150' x 75' 0"	11,250.00
49	150' x 75' 0"	11,250.00
50	150' x 75' 0"	11,250.00
51	150' x 75' 0"	11,250.00
52	150' x 75' 0"	11,250.00
53	150' x 75' 0"	11,250.00
54	150' x 75' 0"	11,250.00
55	150' x 75' 0"	11,250.00
56	150' x 75' 0"	11,250.00
57	150' x 75' 0"	11,250.00
58	150' x 75' 0"	11,250.00
59	150' x 75' 0"	11,250.00
60	150' x 75' 0"	11,250.00
61	150' x 75' 0"	11,250.00
62	150' x 75' 0"	11,250.00
63	150' x 75' 0"	11,250.00
64	150' x 75' 0"	11,250.00
65	150' x 75' 0"	11,250.00
66	150' x 75' 0"	11,250.00
67	150' x 75' 0"	11,250.00
68	150' x 75' 0"	11,250.00
69	150' x 75' 0"	11,250.00
70	150' x 75' 0"	11,250.00
71	150' x 75' 0"	11,250.00
72	150' x 75' 0"	11,250.00
73	150' x 75' 0"	11,250.00
74	150' x 75' 0"	11,250.00
75	150' x 75' 0"	11,250.00
76	150' x 75' 0"	11,250.00
77	150' x 75' 0"	11,250.00
78	150' x 75' 0"	11,250.00
79	150' x 75' 0"	11,250.00
80	150' x 75' 0"	11,250.00
81	150' x 75' 0"	11,250.00
82	150' x 75' 0"	11,250.00
83	150' x 75' 0"	11,250.00
84	150' x 75' 0"	11,250.00
85	150' x 75' 0"	11,250.00
86	150' x 75' 0"	11,250.00
87	150' x 75' 0"	11,250.00
88	150' x 75' 0"	11,250.00
89	150' x 75' 0"	11,250.00
90	150' x 75' 0"	11,250.00
91	150' x 75' 0"	11,250.00
92	150' x 75' 0"	11,250.00
93	150' x 75' 0"	11,250.00
94	150' x 75' 0"	11,250.00
95	150' x 75' 0"	11,250.00
96	150' x 75' 0"	11,250.00
97	150' x 75' 0"	11,250.00
98	150' x 75' 0"	11,250.00
99	150' x 75' 0"	11,250.00
100	150' x 75' 0"	11,250.00

DHULE CHARITABLE SOCIETY'S

SMT. K. C. AJMERA AYURVED MAHAVIDYALAYA,
DEOPUR, DHULE

INFRASTRUCTURE DETAILS

Item	Area In Sqm.
Administrative Wing	178.00
Lecture Hall - 1	66.15
Lecture Hall - 2	66.15
Lecture Hall - 3	148.00
Lecture Hall - 4	83.16
Lecture Hall - 5	83.16
Lecture Hall - 6	181.00
Auditorium Hall	250.11
Library	332.03
Teaching Pharmacy/Quality Control Lab	135.99
Common Room Boys/Girls	154.98
Canteen	52.38
Teaching Departments	
Sanskrit Samhita	102.10
Rachana Sharir	251.75
Kriya Sharir	162.12
Dravyaguna	258.50
Ras Shashtra	168.10
Rog Nidan	151.40
Swasthavritta	212.15
Agad Tantra	106.80
Kayachikitsa	157.62
Panchakarma	82.20
Shalya Tantra	153.60
Shalakya Tantra	161.70
Prasuti & Stri Roga	112.12
Balrog	85.40
Hostel	
Boys Hostel	260.08
Girls Hostel	349.16
Herbal Garden	4002.00

Ashah
Principal
Smt. K. C. Ajmera
Ayurved Mahavidyalaya
Deopur, Dhule - 2

Hospital	
Superintendent Room	12.80
Dy. Superintendent Room	15.00
RMO Room	37.50
Matron Room	13.20
Asst. Matron Room	32.25
Reception & Registration	45.15
OPD	
Kayachikitsa OPD	32.00
Shalya OPD	19.00
Shalakyia OPD	35.00
Stri Rog OPD	35.00
Balrog OPD	18.00
Swasthavritta OPD	32.00
Casualty Section	19.50
Dressing & Ksharsutra	19.50
Dispensary	31.50
Waiting For Patient	190.00
Store	29.50
Male - Female Toilet	41.60
IPD	
Kayachikitsa Male Ward	129.26
Kayachikitsa Female Ward	141.42
Panchakarma Male Ward	190.24
Panchakarma Female Ward	190.24
Shalya Tantra Male Ward	79.64
Shalya Tantra Female Ward	79.64
Shalakyia Tantra Ward	79.64
Prasuti Stri rog Ward	259.20
Balrog Ward	82.00
Doctor Duty Room Each	295.68
Nursing Staff Duty Room	98.20
Store Room General	180.00
Operation Theatre Block	
Major Operation Theatre	99.00
Minor Operation Theatre	65.00
Shalakyia Operation Theatre	60.00
Labour Room Attached	30.10
Neonatal Care Room	32.00
Central Sterilisation	16.00

Ajmera

Principal
Smt. K.C. Ajmera
Ayurved Mahavidyalaya
Deopur, Dhule - 2

Autoclave	
Scrub Room	15.00
Two Recovery Room	15.00
Doctor Room With Attached	20.00
MO/HO/Room Attached	25.00
Nursing Staff Room Attached	25.00
Panchakarma	
Snehana Kaksha - Male	30.00
Snehana Kaksha - Female	30.00
Swedana Kaksha - Male	30.00
Swedana Kaksha - Female	30.00
Shirodhara Kaksha - Male	26.00
Shirodhara Kaksha - Female	26.00
Vaman Kaksha - Male	20.00
Vaman Kaksha - Female	20.00
Virechan Kaksha - Male	18.00
Virechan Kaksha - Female	18.00
Basti - Male	16.00
Basti - Female	14.00
Raktamokshan Jaluka Etc.	26.00
Panchakarma Phy. Room	30.00
Panchakarma Store Room	36.00
Toilet Four Each	44.20
Physiotherapy	
Physiotherapy Room	128.20
Physiotherapist Room	23.50
Pathology	
Well Equipped Pathology	195.00
Toilet For Sample Collection	05.00
Other ECG Or TMT Etc	10.00
Radiologist Chamber	16.00
X - Ray Room	67.00
Store Room	18.00
Patient Waiting & Dressing	12.00
Report Room	12.00
Kitchen & Canteen	153.00
Store / Mortuary	29.00

Principal
 Smt. K. C. Ajmera
 Ayurved Mahavidyalaya
 Deopur, Dhule - 2

Dhule Charitable Society's
Smt. K.C. Ajmera Ayurved Mahavidyalaya, Deopur, Dhule

College Departments Details

Sr. No.	Department	Area in Sqm	No. of Dept. Library book	No. of charts	No. of models	No. of specimen
1	Ayurved Samhita Siddhant	102.10	52	108	07	60
2	Rachana Sharir	251.75	52	73	55	73
3	Kriya Sharir	162.12	56	103	27	00
4	Dravyaguna Vidnyan	258.50	72	85	26	171
5	Ras Shashtra & B. K.	168.10	54	74	48	160
6	Rog Nidan Vikruti Vidnyan	151.40	52	69	24	35
7	Swasthavritta & Yoga	212.15	106	102	26	142
8	Agad Tantra	106.80	70	40	29	60
9	Kayachikitsa	157.12	52	55	00	00
10	Panchakarma	82.20	53	37	15	12
11	Shalya Tantra	153.60	55	135	09	25
12	Shalakya Tantra	161.70	53	55	14	20
13	Prasuti & Stri Roga	112.12	54	60	14	08
14	Kaumarbhritya – Bal Roga	85.40	53	29	08	10

Ahah
Principal
Smt. K.C. Ajmera
Ayurved Mahavidyalaya
Deopur, Dhule - 2

FROM 'C'

धुळे महानगरपालिका, धुळे.
२८८३०१, २८८३०२



DHULE MUNICIPAL
CORPORATION DHULE
288301, 288302

Certificate of Registration under Section 5 of the Bombay Nursing Homes
Registration Act 1949 (Amendment Act 2005) (Under Rules 5)

No. 68/127

This is to certify that Shri / Smt. DR. RAJESH MAGANLAL SHAH.
PRINCIPAL/SUPRITEND SWA. SAJ. KAT. DADASAHEB C.R. AJMERA
AYURVED. HOSPITAL, DEOPUR, DHULE has been registered under the

Bombay Nursing Homes Registration Act, 1949 (Amendment 2005) in

respect of DHULE CHARITABLE SOCIETY'S SWA. SAJ. KAT.
DADASAHEB C.R. AJMERA AYURVED HOSPITAL, DHULE
situated at DAYASAGAR, EDUCATIONAL

CAMPUS, AGRA ROAD, DEOPUR, DHULE

and has been authorised to carry on the said Nursing Home.

Registration No. DMC/BNA/SDMO-127 Maternity 05 Cots

Date of Ragistration 01/02/2006 Other Nursing Patients 89 Cots

Place :- DHULE I.C.U./~~H.C.U.~~/N.H.C.U. 06 Cots
[DIALYSIS]

Date of issue of Certificate : 15/02/2022.

This Certificate : Shall be valid up to 31 st March 2025.



Health Officer
Dhule Municipal Corporation Dhule
Medical Officer of Health,
Dhule Municipal Corporation.



॥ श्री ॥

सिध्दीविनायक एन्टरप्राइजेस प्रा. लि.

जैविक घनकचरा, बायो मेडिकल वेस्ट डिस्पोजल कंपनी (नंदुरबार जिल्ह्याकरीता)
वावद शिवार, ता. जि. नंदुरबार

Regd. No. MPCB/JD(PAMS)/BMW- Nashik-25/2012, Dt. 8/10/2012

* सभासद नोंदणी फॉर्म *

फॉर्म क्र. **N^o** 000286

फॉर्म भरल्याचा दिनांक : 15 / 03 / 2023

महानगरपालिका / नगरपालिका / ग्रामपंचायत अंतर्गत

- 1) डॉक्टरांचे नांव :- श्री. / सौ. डा. राजेरा मंगनदाब राह
- 2) स्पेशालिटी : आयुर्वेद
- 3) दवाखाना / लॅबचे नांव : दुळे चॅरिटेबल सोसा. चे स्वा. सै. कै. दादासाहेब सी. आर. अजमेरा. आयुर्वेद रुग्णालय
- 4) गावाचे नाव : देवपुर तालुका : दुळे जिल्हा : दुळे
- 5) संपूर्ण पत्ता : दयासागर शैक्षणिक परिसर, नेहरू चौक, आग्रारोड, देवपुर, दुळे
828002
- 6) फोन : हॉस्पिटल : 297912 निवास : 221912 मोबाईल नं. : 9372811149
- 7) हॉस्पिटलला असलेल्या एकुण बेडसची संख्या : 100
- 8) मागील वर्षी सभासदत्व होते / नाही नाही

फॉर्म सोबत दिलेल्या सिध्दीविनायक एन्टरप्राइजेस प्रा. लि. बायोमेडिकल वेस्ट कंपनीच्या सभासदांसाठी असलेल्या सूचना, अटी व नियम मी वाचल्या असून त्या मला मान्य आहेत.

चेअरमन

(विक्रान्त म. शिंदे)

सिध्दीविनायक एन्टरप्राइजेस प्रा. लि.

वैद्यकीय अधीक्षक

स्वा. सै. कै. दादासाहेब सी. आर. अजमेरा
आयुर्वेद डॉक्टरांची सही व शिक्का, देवपुर, दुळे

सभासद असलेल्या डॉक्टर / हॉस्पिटल / लॅब इ. साठी सूचना, अटी व नियम

१) सभासद फी रु. १०००/- मात्र वेगळे चार्ज द्यावा लागेल, सदर फी ना परतावा असेल. २) रजिस्ट्रेशन/सभासद होतेवेळी मुंबई नर्सिंग होम अॅक्ट सर्टिफिकेट देणे अनिवार्य/बंधनकारक असेल. याचप्रमाणे पूर्वी सभासद झालेल्या वैद्यकी व्यावसायिकांनी पूर्वीचे रजिस्ट्रेशन फॉर्म जमा करून नवीन फॉर्म घेतेवेळी मुंबई नर्सिंग होम अॅक्टची झेरॉक्स कॉपी कंपनीकडे जमा करावी. ३) महाराष्ट्र प्रदुषण नियंत्रण मंडळाच्या मार्गदर्शक नियमांनुसार हॉस्पिटल मधील कचरा आपणांस पुरविण्यात आलेल्या प्लास्टिकच्या बॅगमध्येच स्विकारला जाईल. ४) दुसऱ्या कुठल्याही बॅग स्विकारल्या जाणार नाहीत. मोकळा कचरा स्विकारला जाणार नाही. सदर कलर कोड बॅगांचे चार्जेस वेगळ्या स्वरूपात असतील. ५) मानवी अवयवांचा कुठलाही भाग कंपनी प्रतिनिधीला/ संस्थेला कळविल्याशिवाय टाकू नये. मानवी अवयवांचे चार्जेस प्रती अवयव रु. १०००/- याप्रमाणे असतील. कृपया एच.वाय.व्ही. तपासणी करणाऱ्या व इतर वैद्यकीय व्यावसायिक यांनी इंजेक्शन सुया जाळून व क्रॅश करूनच कचऱ्याच टाकाव्या. ६) सोबत कुठल्या पेशंटचे अवयव आहेत त्याचे नाव व पत्ता कोणत्या कारणाने सर्जरी झाली आहे असे नमूद करून सोबत लेटरहेडवर लिहून द्यावे. ७) मृत अर्भके डॉक्टर सर्टिफिकेटशिवाय स्विकारली जाणार नाहीत/मृत स्त्री अर्भके कुठल्याही सबबीवर स्विकारली जाणार नाहीत. ८) बायो मेडिकल वेस्टची विल्हेवाट डॉक्टरांस, हॉस्पिटल, लॅब इ. नी वैयक्तिक स्तरावर केल्यास त्याची सर्वस्वी जबाबदारी संबंधितांची राहिल. महाराष्ट्र प्रदुषण नियंत्रण मंडळाने त्याविरुद्ध कारवाई केल्यास आमच्या कंपनीची कुठल्याही प्रकारची जबाबदारी राहणार नाही. याची कृपया नोंद घ्यावी. ९) जैविक घनकचरा उचलण्यासाठी कृपया कंपनी कर्मचाऱ्यांना दवाखान्याच्या आतमध्ये येण्याचा व कचरा उचलण्याचा आग्रह करू नये. आपल्या कर्मचाऱ्यांकरवी कचरा दवाखान्याच्या गेटपर्यंत आणून सोडावा. १०) प्रत्येक वर्षी आमच्या कंपनीतर्फे ना हरकत प्रमाणपत्र घेणे बंधनकारक असे व आपल्याकडे आमच्या कंपनीतर्फे देण्यात येणारे ना हरकत प्रमाणपत्र नसल्यास महाराष्ट्र प्रदुषण नियंत्रण मंडळाकडून कुठलीही कारवाई झाल्यास सर्वस्वर जबाबदारी आपली असेल. ११) सदस्य असलेल्या डॉक्टर/हॉस्पिटल/लॅब यांना कचरा असो वा नसो मासिक फी देणे बंधनकारक असेल. आपणांस नाहरकत प्रमाणपत्राचे दरवर्षी रु. ५००/- द्यावे लागतील. १२) दर महिन्याची फी त्या महिन्याच्या १ ते १० तारखे दरम्यान ड्राफ्टने देणे आवश्यक आहे. त्यानंतर बिल घेण्यास येणाऱ्या कर्मचाऱ्याला प्रत्येक व्हिजिटला रु. ५०/- अधिक आकारले जातील. (ड्राफ्टवर नंदुरबार ब्रँच पेयेबल लिहावे. सदरील अट बाहेर गावातील वैद्यकीय व्यवसायिकांसाठी लागू असेल.) १३) जनरल प्रॅक्टिशनर डॉक्टरांनी सभासद होतेवेळी आपल्या हॉस्पिटलमध्ये असणाऱ्या बेडसच्या संख्येबाबत कंपनीला कळविणे बंधनकारक आहे. जनरल प्रॅक्टिशनर डॉक्टर यांनीसुद्धा मुंबई नर्सिंग होम अॅक्ट सर्टिफिकेटची झेरॉक्स कॉपी देणे बंधनकारक असेल. १४) दवाखान्यातून निघणारा सर्व जैविक कचरा व प्लास्टीक सलाईन बोटल्स/निडल्स इ. कचऱ्यात देणे बंधनकारक आहे. न दिल्यास मंडळाकडून आपणावर दंडात्मक कारवाई करण्यात येईल. १५) कचरा वर्गीकरण करून देणे बंधनकारक राहिल. न केल्यास त्याचे चार्जेस वेगळे द्यावे लागतील. १६) आमच्या सेवेविषयी कोणत्याही प्रकारची अडचण असल्यास कृपया दिलेल्या नंबरवर संपर्क करावा.

चेअरमन : श्री. विक्रान्त शिंदे, मो. 7507099333

(नंदुरबार न्यायालयांतर्गत)

**Smt. K. C. Ajmera Ayurved Mahavidhyalaya,
Deopur, Dhule.**

Quality Control & Research Lab Section

Professor : Dr. Avinash D. Jagtap
Chemical Analyst : Shri. Shailesh Patil
Pharmacognosy : Shri. Kailashpati Chittam
Peon : Smt. Mangala Thorat

List Of Instruments In Quality Control Lab

Sr. No.	Particulars	Qty.
1	Chemical Balance	05
2	Tab. Hardness Tester	01
3	Tab. Friability Tester	01
4	Microscopes	02
5	Hot Water Bath	01
6	Melting Point Detector	01
7	Hot Plates	02
8	Refractometer	01
9	Percolator (1 Lit.)	01
10	Thermometer	02
11	Sprit Lamp	12
12	Ph Meter	01
13	Distillation Apparatus	01
14	Saxhalet Apparatus	01
15	Muffie Furnace	01
16	Heating Mentle	05
17	Tab. Disintegration Tester	01
18	All Necessary Chemicals	

Principal
Smt. K.C. Ajmera
Ayurved Mahavidyalaya
Deopur, Dhule - 2.